

最短2日で導入可能！

オンライン資格確認（資格確認限定型）の導入手順

ご不明点は
コールセンターまで

オンライン資格確認の義務化対象外（紙レセプト請求等）の
保険医療機関・薬局の皆様

令和7年7月

1 端末等の選定/購入

オンライン資格確認が実施できる機器を選定のうえ、購入してください。
※購入した際の領収書は補助金申請の際に必要になります。
大切に保管をお願いいたします。



対象の機種はこちら

2 ポータルサイトでのユーザー登録/利用申請

- 同封の送付状の裏面を参考にユーザー登録を行ってください。
- ポータルサイトログイン後に、以下を参考に利用申請を行ってください。

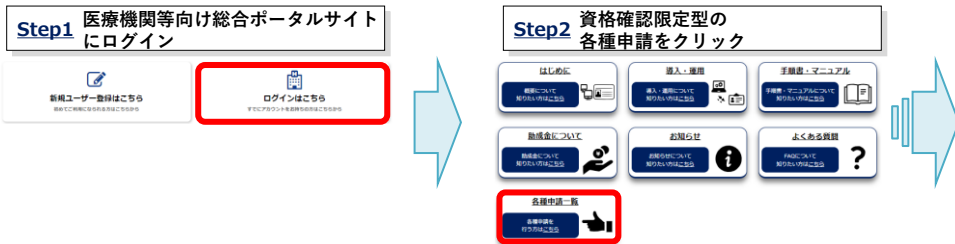

オンライン資格確認の
義務化対象外（紙レセプト請求等）の
保険医療機関・薬局向け

マイナ保険証を基本とする 仕組みへの移行にむけて オンライン資格確認の導入をご検討ください

Step3 利用開始申請をクリック

マイナ資格確認アプリ
マイナ資格確認アプリに関する情報をご確認いただけます。

利用開始申請
こちらからマイナ資格確認アプリの利
用開始申請を実施いただけます。
詳細を表示

利用開始申請の手続きが完了すると、ユーザー登録時に登録したメールアドレス宛に、利用開始申請受付完了のメールが送付されます。メールが届くまでに、2日～1週間程度お時間をいただいております。あらかじめご了承ください。

3 アプリのダウンロード

「マイナ資格確認アプリ」を一般のアプリストアからダウンロードのうえ、手順に沿って機器の設定等をお願いいたします。
(右記の二次元コードからダウンロード可能)



iOS



Android



Windows

補助金申請

裏面の内容を確認のうえ、医療機関等向け総合ポータルサイトから補助金申請を行ってください。

お問い合わせ先：オンライン資格確認等コールセンター



0800-080-4583 (通話無料)

月～金 8:00～18:00
土 8:00～16:00
(いずれも祝日を除く)



厚生労働省
Ministry of Health, Labour and Welfare



Change, Challenge, Chance

社会保険診療報酬支払基金
Health Insurance Claims Review & Reimbursement Services

従来の健康保険証の有効期限満了を見据え、 オンライン資格確認の導入を是非ご検討ください

✓ マイナ保険証を基本とする仕組みへの移行について

- 令和6年12月2日をもって、従来の健康保険証は新たに発行されなくなり、マイナ保険証を基本とする仕組みに移行しております。
- 最長で令和7年12月1日まで従来の健康保険証が使用可能ですが、有効期限が満了した方は、マイナ保険証が資格確認書で資格確認を行っていただくこととなります。

✓ オンライン資格確認（資格確認限定型）について

- 保険医療機関・薬局で準備したモバイル端末等を用いて患者のマイナンバーカードを読み取り、**患者の保険資格情報をその場で確認できます。**
- 顔認証付きカードリーダーを用いたオンライン資格確認と比べ、**保険資格情報のみを確認する簡素な仕組みのため、診療/薬剤情報・特定健診等情報の閲覧はできません。**

※ 今後、マイナ保険証のみを持参して来院する患者の増加が見込まれますので、**オンライン資格確認の導入をぜひご検討ください。**

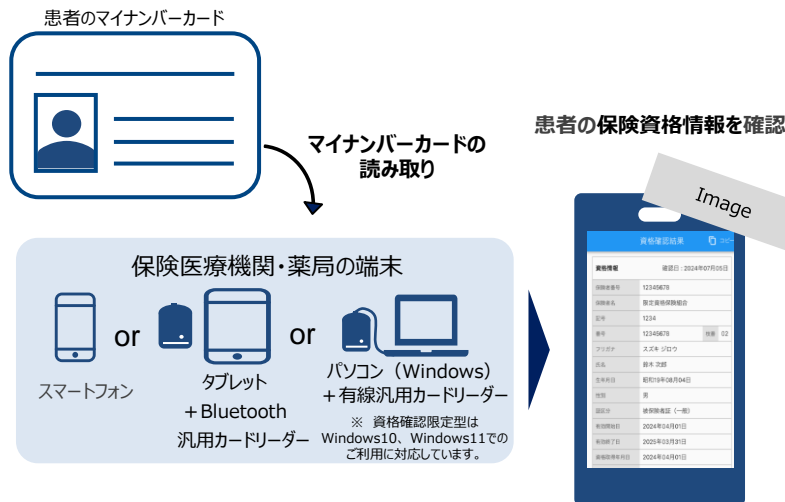

✓ オンライン資格確認の導入に対する財政支援について

オンライン資格確認（資格確認限定型）の導入（パソコン・タブレットに接続する市販の汎用カードリーダー、モバイル端末の購入等）に対して費用補助を行います。

補助対象の機器



スマートフォン



タブレット（※）

※ マイナンバーカードの読み取り機能の無いタブレットでは Bluetooth汎用カードリーダーが必要です。



パソコン・タブレットに接続する汎用カードリーダー

補助額 : 最大3.1万円（事業費に対し3/4の補助）
申請期限 : 令和8年1月15日

詳細は、医療機関等向け総合ポータルサイトをご確認ください。

✓ 顔認証付きカードリーダーを用いたオンライン資格確認について

- 顔認証付きカードリーダーを用いたオンライン資格確認を導入いただくと、患者の同意の上で、**診療/薬剤情報・特定健診等情報を閲覧することが可能となります。**
- 導入手順は右の二次元コードからご確認ください。



✓ 医療機関等向け総合ポータルサイトについて

- オンライン資格確認に関する情報や、導入の手引きを公開しています。
- まずは医療機関等向け総合ポータルサイトにユーザー登録をお願いします。

右の二次元コードを読み取るか下記キーワードを検索してアクセス！

医療機関等向け総合ポータルサイト

検索

